

Certificado ES15/18088

El sistema de gestión de

# CONLIMA, S.L.

Pol. Ind. PISA, C/ Exposición, nº 4  
41927 Mairena del Aljarafe (Sevilla)

ha sido evaluado y certificado en cuanto al cumplimiento de los requisitos de

## ISO 9001:2015

Para las siguientes actividades

**Limpieza y mantenimiento de redes de saneamiento;  
servicios de desratización y desinsectación de redes de saneamiento;  
visualización de redes de saneamiento y sus elementos;  
localización de elementos de redes de saneamiento interiores.**

en/desde los siguientes emplazamientos

Pol. Ind. PISA, C/ Exposición, nº 4 - 41927 Mairena del Aljarafe (Sevilla)

Este certificado es válido desde  
9 de junio de 2018 hasta 9 de junio de 2021.

Edición 3. Organización certificada desde octubre de 2013.  
Certificada con SGS desde 9 de junio de 2015.



Autorizado por

Dirección de Certificación

SGS ICS Ibérica, S.A. (Unipersonal)  
C/Trespaderme, 29. 28042 Madrid. España.  
t 34 91 313 8115 f 34 91 313 8102 www.sgs.com

Página 1 de 1

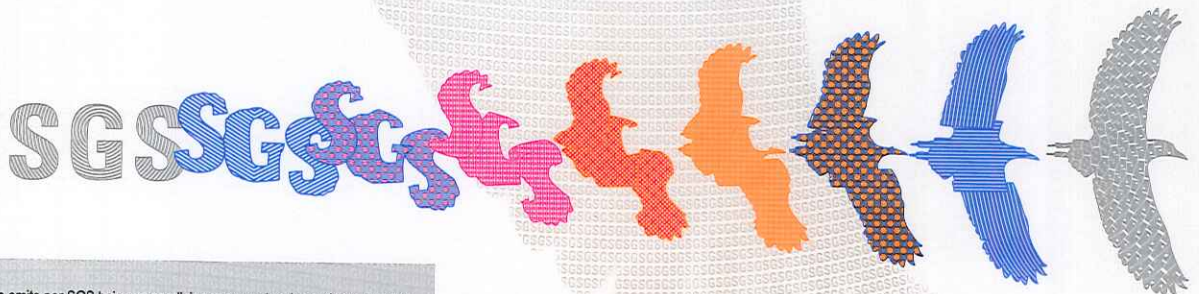



Certificado ES15/18085

El sistema de gestión de

# CONLIMA CONTRATAS Y SERVICIOS, S.L.U.

Pol. Ind. Pisa  
C/ Exposición, 4  
41927 Mairena del Aljarafe (Sevilla)

ha sido evaluado y certificado en cuanto al cumplimiento de los requisitos de

## ISO 9001:2015

Para las siguientes actividades

**Limpieza y mantenimiento de las redes de saneamiento, diagnóstico de redes de saneamiento y sus elementos y actualización de cartografía de redes de saneamiento y sus elementos.**  
**Servicio de Atención al cliente 24 horas.**

en/desde los siguientes emplazamientos

**Pol. Ind. Pisa, C/ Exposición, 4 - 41927 Mairena del Aljarafe (Sevilla)**

Este certificado es válido desde  
3 de junio de 2018 hasta 3 de junio de 2021.  
Edición 3. Organización certificada desde abril 2007.  
Certificada con SGS desde 19 de mayo de 2015.



Autorizado por

Dirección de Certificación

SGS ICS Ibérica, S.A. (Unipersonal)  
C/Trespaderne, 29. 28042 Madrid. España.  
t 34 91 313 8115 f 34 91 313 8102 www.sgs.com

Página 1 de 1

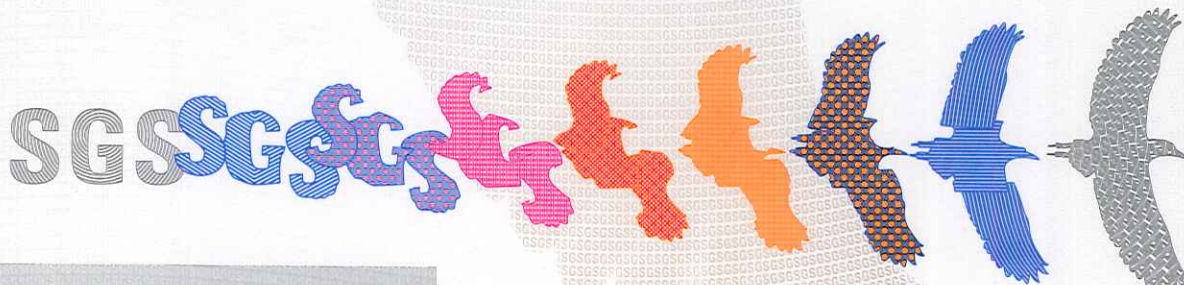

Este documento se emite por SGS bajo sus condiciones generales de servicio, a las que se puede acceder en [http://www.sgs.com/terms\\_and\\_conditions.htm](http://www.sgs.com/terms_and_conditions.htm). La responsabilidad de SGS queda limitada en los términos establecidos en las citadas condiciones generales que resultan de aplicación a la prestación de sus servicios. La autenticidad de este documento puede ser comprobada en <http://www.sgs.com/en/Our-Company/Certified-Client-Directories/Certified-Client-Directories.aspx>. El presente documento no podrá ser alterado ni modificado, ni en su contenido ni en su apariencia. En caso de modificación del mismo, SGS se reserva las acciones legales que estime oportunas para la defensa de sus legítimos intereses.